



Hinweise

Alle Fensteranschlüsse sind gemäß RAL auszuführen	
Die Hinweise und Planungen folgender Fachplaner sind in Verbindung mit den Anordnungen zu beachten:	
• Bauleitung	AB Scheck, Herr Scheck, Tel. +39 331 / 9516 - 0
• Stahl	HAB, Herr Schneider, Tel. +39 331 / 9516 - 0
• L&S	G - TEC, Herr Schneider, Tel. 0176 / 626330
• Elektro	G - TEC, Herr Bronbach, Tel. 0172 / 582307
• Bauphysik/Wärmeschutz	Möhrle + Partner, Herr Schauer, Tel. 089 / 544 217 77
• Bauphysik/Schallschutz	Möhrle + Partner, Herr Schauer, Tel. 089 / 544 217 62
• Sanitär	Reich, Herr Reich, Tel. 089 / 550 5070
• Vermessung	Jemmler, Herr Jemmler, Tel. 08282 / 51193
• Baugrund	Geist, Herr Frick, Tel. 08282 / 51193
• Schallwollputztaucher	AAAT-TEC, Herr Boun, Tel. 089 / 6294 - 40
• Freizeitanlagen	LAMME, Herr Eschenlauer/rau Gareis, Tel. 0821 / 350 48
• Landschafts- und Grünanlagen	LAMME, Herr Eschenlauer/rau Gareis, Tel. 0821 / 350 48
Alle Maße der Planung und Bauleistungen der Vorrüchermesser sind durch den Auftragnehmer verantwortlich am Bau zu prüfen bzw. zu erheben. Ggf. sind Änderungen vor Weiterleitung der Planung zu bezeichnen.	

Legende:

- | | | | | | |
|---|---|---|--|---|------------------------|
|  | Stahlbeton, tragend, gemäß Stalk |  | Brettschichtholz BSH |  | Abdichtung |
|  | wasserundurchlässiger Stahlbeton, gemäß Stalk |  | Gipskartondecke (in Feuchträumen imprägniert) |  | abzubrechende Bauteile |
|  | Betonfertigteile, gemäß Stalk |  | Wärmedämmung (MW/X-EPS) (siehe EN-Verbreitung) | | |
|  | Unbewehrter Beton / Estrich |  | Holzbauteile im Längs- / im Querschnitt | | |
|  | Brettspertholz BSP |  | Kies | | |



Höhenbezüge / Maßbezüge

- | | |
|----------------------|-------------|
| ▽ FFB Fertigfußboden | ▽ Fertigmaß |
| ▼ RFB Rohfußboden | ▼ Rohbaumaß |

Allgemeine Abkürzungen

- | | | | | | |
|-----|----------------------------|-----|--------------------------|---------|-------------------|
| BRH | Brüstungsbühne ab BrB | F1 | Feuerlöscher | R30 | Rettungsweg |
| AK | Außenkante | F30 | feuerhemmende Verglasung | T30 | Feuerhemmende Tür |
| IK | Innenkante | GK | Gipskarton | T00/U90 | Breuschutzträger |
| BP | Bodenplatte | HK | Heizkörper | U | Unterzug |
| BE | Bodenneurlauf | NS | Notausgang | Ü | Überzug |
| BS | Bodenstreifen | GK | Gipskarton | U | Unterfahrbank |
| DD | Deckendampfung | RS | Rauchschutzträger | ÜSG | Verbindungsstange |
| ESG | Einschiebeseicherheitsglas | RR | Regenfallrohr | VM | Vormauerung |
| FBH | Fussbodenheizung | RV | Revisionsöffnung | VS | Vorsatzschotte |

Aussparungen

- | | | | | | |
|---|---------------------|---|---------------------------------------|---|----------------|
|  | DD Deckendurchbruch |  | BA Bodenaussparung
BS Bodenschlitz |  | WS Wandschlitz |
| | BD Bodendurchbruch | | WD Wanddurchbruch | | |

Oberflächen

- | | | | |
|-------|------------------|------|------------------|
| ▽ A | Anstrich deckend | ▽ S | Spachtelung |
| ▽ BSH | Brettschichtholz | ▽ WB | Wandbeschichtung |
| ▽ GTW | Glastrennwand | | |
| ▽ HT | Holzvertäfelung | | |
| ▽ SB | Sichtbeton | | |

Index	gez.	Datum	Inhalt
a	dj	20.06.2025	Zusätzliche diagonale Ausstellungen, Fassadenphotos an Wandergalerien
b	dj	18.08.2025	Einbeziehung Schütz; und Durchdringungsbau B-G-TEC vom 11.08.2025, Verschärfung Audiotexte
c	dj	10.11.2025	Gesamteristische Anpassung Sockelwand
d	la	02.12.2025	Durchbruch in Auftragskette entfällt, Verschärfen Durchdringung Schwarzenbills B-G-TEC, Anpassung Anschluss Fertigelektro
e	dj	12.02.2026	Anpassung an Auftrieb, Bestand, verschärfen, Verschärfen Position G8, verschärfen, Anpassung Möblierung Unterförmigkeit

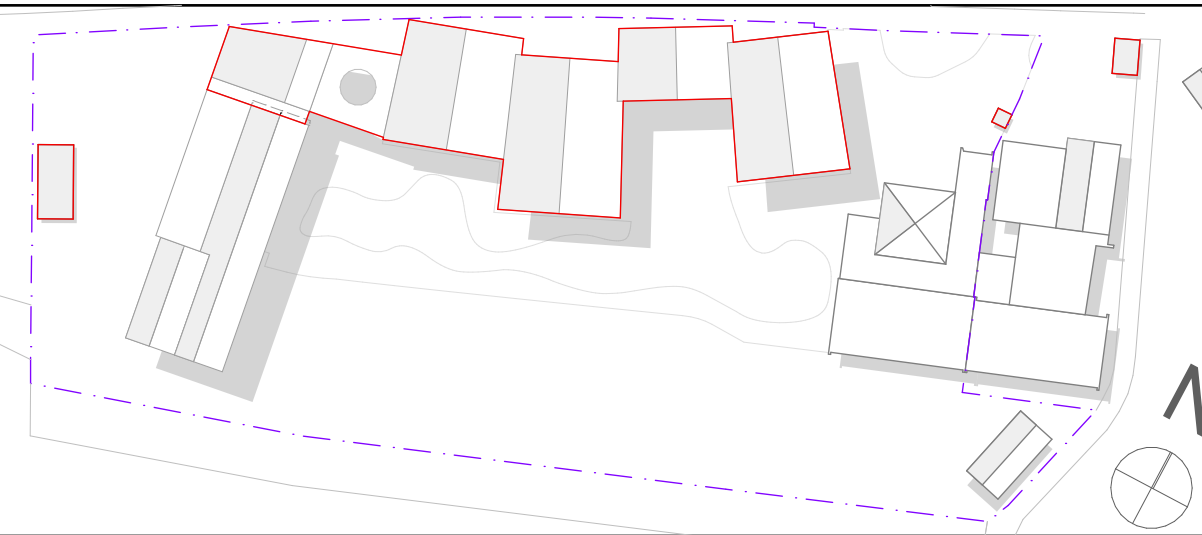

FFB EG = ±0,00 = 704,30 ü NM

Die EFH ist vor Ort in Abhängigkeit des bestehenden Geländes zu prüfen,

Ausführungsplanung 

Ausstellungsplanung

Grund- und Mittelschule am Gröben

Maximilianstraße 31, Flurstücknr. 3037 / 3, Garmisch-Partenkirchen

Grundriss OG gesamt

Projektor	Planner	Status	Maßstab	Datum / oez	Planformat
-----------	---------	--------	---------	-------------	------------

E11_A101_e	1:100 -m.cm	25.04.2025	1705 / 880
------------	-------------	------------	------------
